

# ECO CKS 150

Разобранное изображение. Запасные части.

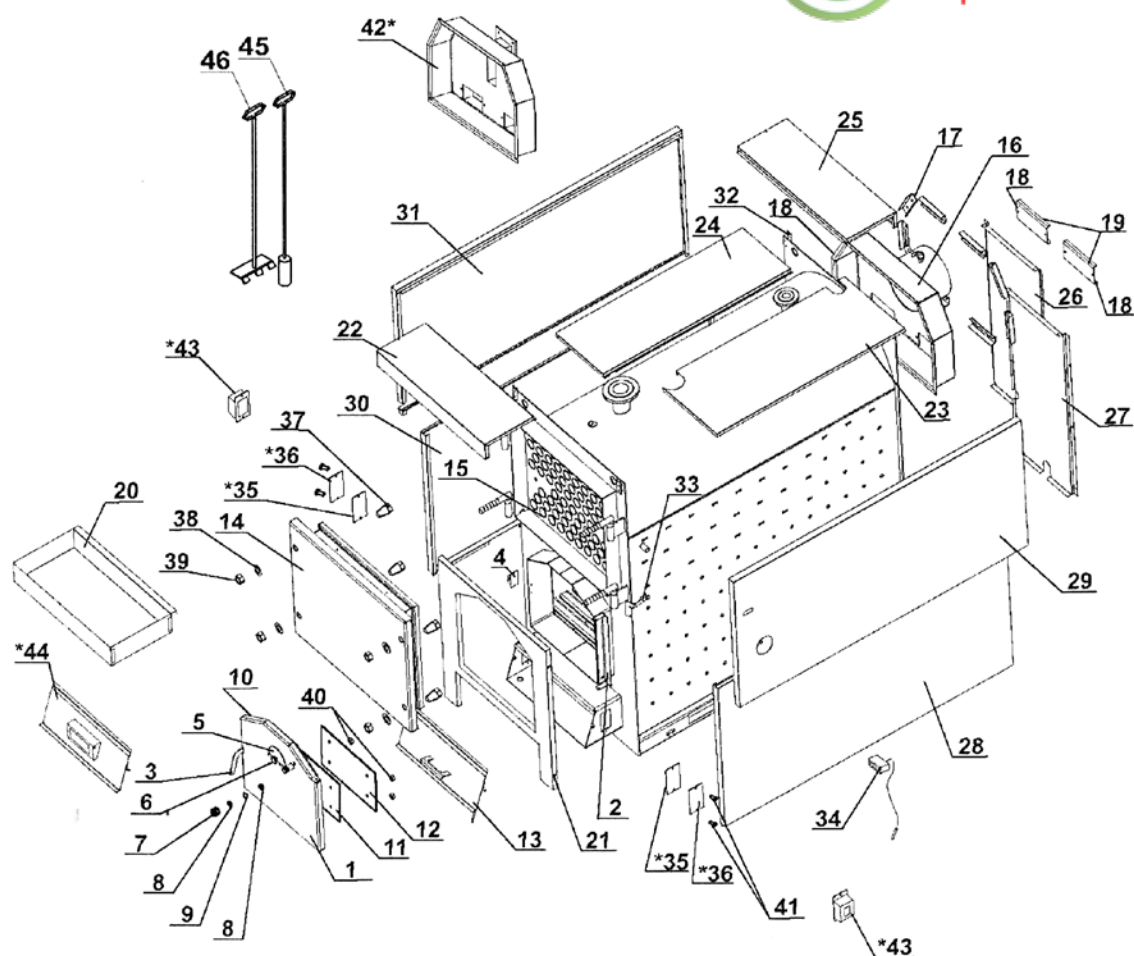

Поз.	Наименование позиции	Арт.	Цена €
1	Нижняя дверца котла – комплект (ЕКО CKS 150-200)	19683	185,46
2	Петли нижней дверцы котла (ЕКО CKS 150-200)	22802	7,59
3	Дверная ручка котла (ЕКО CKS 150-380)	16366	15,21
4	Держатель стержня нижней дверцы котла (ЕКО CKS 150-380)	22801	4,56
5	Крышка отверстия вторичного воздуха (ЕКО CKS 150-380)	13440	4,56
6	Винт с дластиковым покрытием М8х15мм (ЕКО CKS 150-380)	13132	1,53
7	Гайка смотрового отверстия (ЕКО CKS 150-380)	14433	3,66
8	Уплотнитель смотрового отверстия (ЕКО CKS 150-380)	10360	1,23
9	Огнеупорное стекло смотрового отверстия	14437	10,65
10	Уплотнитель из стекловолокна 25х25мм (ЕКО CKS 150-380)	13519	9,12
11	Прокладка нижней дверцы котла (ЕКО CKS 150-200)	22795	9,12
12	Защита буфера нижней дверцы котла (ЕКО CKS 150-200)	22798	27,36
13	Заслонка (ЕКО CKS 150-200)	19684	25,83
14	Верхняя дверца котла – комплект (ЕКО CKS 150-200)	19682	375,51
15	Петли верхней дверцы котла (ЕКО CKS 150-200)	13146	9,12
16	Дымовая камера (ЕКО CKS 150)	19685	253,89
17	Держатель дымовой камеры (ЕКО CKS 150-380)	22289	7,59
18	Уплотнитель из стекловолокна 20х8мм (ЕКО CKS 150-380)	15478	3,03
19	Крышка отверстия дымовой камеры (ЕКО CKS 150-380)	16373	3,03
20	Зольник (ЕКО CKS 150-200)	16388	39,54
21	Передняя сторона обшивки (ЕКО CKS 150-200)	22809	68,40
22	Передняя верхняя сторона обшивки (ЕКО CKS 150-200)	22810	28,89
23	Верхняя сторона обшивки – правая (ЕКО CKS 150)	22811	34,98
24	Верхняя сторона обшивки – левая (ЕКО CKS 150)	22816	25,83
25	Задняя верхняя сторона обшивки (ЕКО CKS 150-200)	22821	27,36
26	Задняя сторона обшивки- левая (ЕКО CKS 150-200)	22824	38,01
27	Задняя сторона обшивки – правая (ЕКО CKS 150-200)	22827	39,54
28	Боковая нижняя сторона обшивки – правая (ЕКО CKS 150)	22830	100,35
29	Боковая верхняя сторона обшивки – правая (ЕКО CKS 150)	22834	103,38

Поз.	Наименование позиции	Арт.	Цена €
30	Боковая нижняя сторона обшивки – левая (ЕКО CKS 150)	22838	100,35
31	Боковая верхняя сторона обшивки – левая (ЕКО CKS 150)	22842	103,38
32	Верхний деожатель обшивки (ЕКО CKS 150-380)	22803	3,03
33	Нижний держатель обшивки (ЕКО CKS 150-380)	22804	5,46
34	Термометр (ЕКО CKS 150-380)	14900	15,21
35*	Прокладка рамки первичного воздуха (только ЕКО CKS 250-380)	22805	3,03
36*	Крышка рамки первичного воздуха (только ЕКО CKS 250-380)	22806	4,56
37	Гайка М24 с конусом (ЕКО CKS 150-200)	15134	15,21
	Гайка М30 с конусом (ЕКО CKS 250-380)	17663	16,71
38	Шайба Ø 26 (ЕКО CKS 150-200)	10785	0,60
	Шайба Ø 32 (ЕКО CKS 250-380)	15254	0,90
39	Гайка М24 (ЕКО CKS 150-200)	11148	1,23
	Гайка М30 (ЕКО CKS 250-380)	13964	2,43
40	Гайка М8 (ЕКО CKS 150-380)	13134	0,15
41	Винт М8х20 (только ЕКО CKS 250-380)	13242	0,30
42**	Дымовая камера – циклон и вентилятор (ЕКО CKS 150-200)	15227	288,00
43**	Короб с клапаном для первичного воздуха (ЕКО CKS 250-380)	22807	21,27
44**	Крышка отверстия для первичного воздуха с клапаном (ЕКО CKS 150-200)	22808	31,92
45	Щетка (ЕКО CKS 150)	18883	58,68
46	Скребок (ЕКО CKS 150)	16375	8,52
	Обшивка котла – комплект (ЕКО CKS 150)	22852	815,00
	Стекловата ДОМО 13000х1200х50 (ЕКО CKS 150-380)	17491	10,65

\* только при подключении котла непосредственно к дымоходу

\*\* только при подключении котла к дымоходу

# ECO CKS 200

Разобранное изображение. Запасные части.

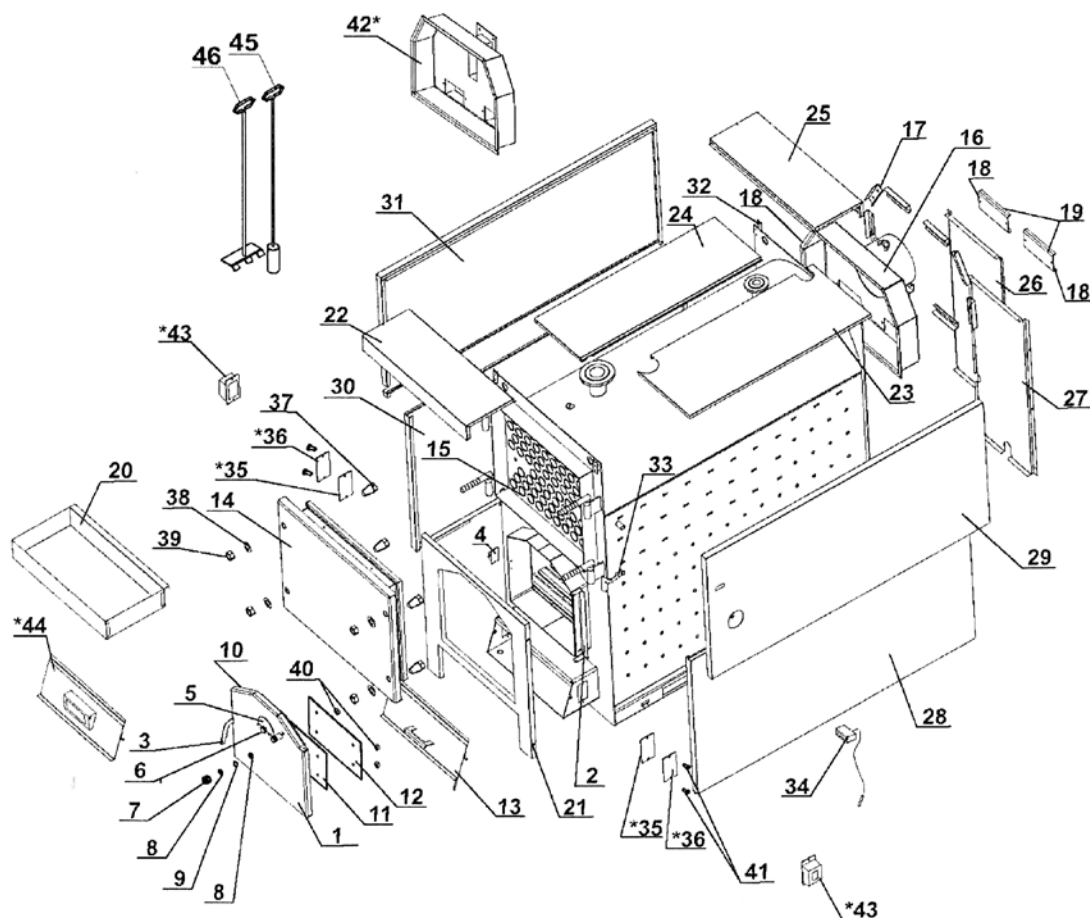

Поз.	Наименование позиции	Арт.	Цена €
1	Нижняя дверца котла – комплект (ЕКО CKS 150-200)	19683	185,46
2	Петли нижней дверцы котла (ЕКО CKS 150-200)	22802	7,59
3	Дверная ручка котла (ЕКО CKS 150-380)	16366	15,21
4	Держатель стержня нижней дверцы котла (ЕКО CKS 150-380)	22801	4,56
5	Крышка отверстия вторичного воздуха (ЕКО CKS 150-380)	13440	4,56
6	Винт с дластикovým покрытием M8x15мм (ЕКО CKS 150-380)	13132	1,53
7	Гайка смотрового отверстия (ЕКО CKS 150-380)	14433	3,66
8	Уплотнитель смотрового отверстия (ЕКО CKS 150-380)	10360	1,23
9	Огнеупорное стекло смотрового отверстия	14437	10,65
10	Уплотнитель из стекловолокна 25x25мм (ЕКО CKS 150-380)	13519	9,12
11	Прокладка нижней дверцы котла (ЕКО CKS 150-200)	22795	9,12
12	Защита буфера нижней дверцы котла (ЕКО CKS 150-200)	22798	27,36
13	Заслонка (ЕКО CKS 150-200)	19684	25,83
14	Верхняя дверца котла – комплект (ЕКО CKS 150-200)	19682	375,51
15	Петли верхней дверцы котла (ЕКО CKS 150-200)	13146	9,12
16	Дымовая камера (ЕКО CKS 200)	19692	263,01
17	Держатель дымовой камеры (ЕКО CKS 150-380)	22289	7,59
18	Уплотнитель из стекловолокна 20x8мм (ЕКО CKS 150-380)	15478	3,03
19	Крышка отверстия дымовой камеры (ЕКО CKS 150-380)	16373	3,03
20	Зольник (ЕКО CKS 150-200)	16388	39,54
21	Передняя сторона обшивки (ЕКО CKS 150-200)	22809	68,40
22	Передняя верхняя сторона обшивки (ЕКО CKS 150-200)	22810	28,89
23	Верхняя сторона обшивки – правая (ЕКО CKS 200)	22812	48,66
24	Верхняя сторона обшивки – левая (ЕКО CKS 200)	22817	38,01
25	Задняя верхняя сторона обшивки (ЕКО CKS 150-200)	22821	27,36
26	Задняя сторона обшивки- левая (ЕКО CKS 150-200)	22824	38,01
27	Задняя сторона обшивки – правая (ЕКО CKS 150-200)	22827	39,54
28	Боковая нижняя сторона обшивки – правая (ЕКО CKS 200)	22831	130,74
29	Боковая верхняя сторона обшивки – правая (ЕКО CKS 200)	22835	135,30

Поз.	Наименование позиции	Арт.	Цена €
30	Боковая нижняя сторона обшивки – левая (ЕКО CKS 200)	22839	130,74
31	Боковая верхняя сторона обшивки – левая (ЕКО CKS 200)	22843	135,30
32	Верхний деожатель обшивки (ЕКО CKS 150-380)	22803	3,03
33	Нижний держатель обшивки (ЕКО CKS 150-380)	22804	4,56
34	Термометр (ЕКО CKS 150-380)	14900	15,21
35*	Прокладка рамки первичного воздуха (только ЕКО CKS 250-380)	22805	3,03
36*	Крышка рамки первичного воздуха (только ЕКО CKS 250-380)	22806	4,56
37	Гайка M24 с конусом (ЕКО CKS 150-200)	15134	15,21
	Гайка M30 с конусом (ЕКО CKS 250-380)	17663	16,71
38	Шайба Ø 26 (ЕКО CKS 150-200)	10785	0,60
	Шайба Ø 32 (ЕКО CKS 250-380)	15254	0,90
39	Гайка M24 (ЕКО CKS 150-200)	11148	1,23
	Гайка M30 (ЕКО CKS 250-380)	13964	2,43
40	Гайка M8 (ЕКО CKS 150-380)	13134	0,15
41	Винт M8x20 (только ЕКО CKS 250-380)	13242	0,50
42**	Дымовая камера – циклон и вентилятор (ЕКО CKS 150-200)	15227	288,00
43**	Короб с клапаном для первичного воздуха (ЕКО CKS 250-380)	22807	21,27
44**	Крышка отверстия для первичного воздуха с клапаном (ЕКО CKS 150-200)	22808	31,92
45	Щетка (ЕКО CKS 200-250)	18884	63,24
46	Скребок (ЕКО CKS 200-250)	16376	10,20
	Обшивка котла – комплект (ЕКО CKS 200-250)	22853	938,91
	Стекловата ДОМО 13000x1200x50 (ЕКО CKS 150-380)	17491	10,65

\* только при подключении котла непосредственно к дымоходу

\*\* только при подключении котла к дымоходу

# ECO CKS 250

Разобранное изображение. Запасные части.

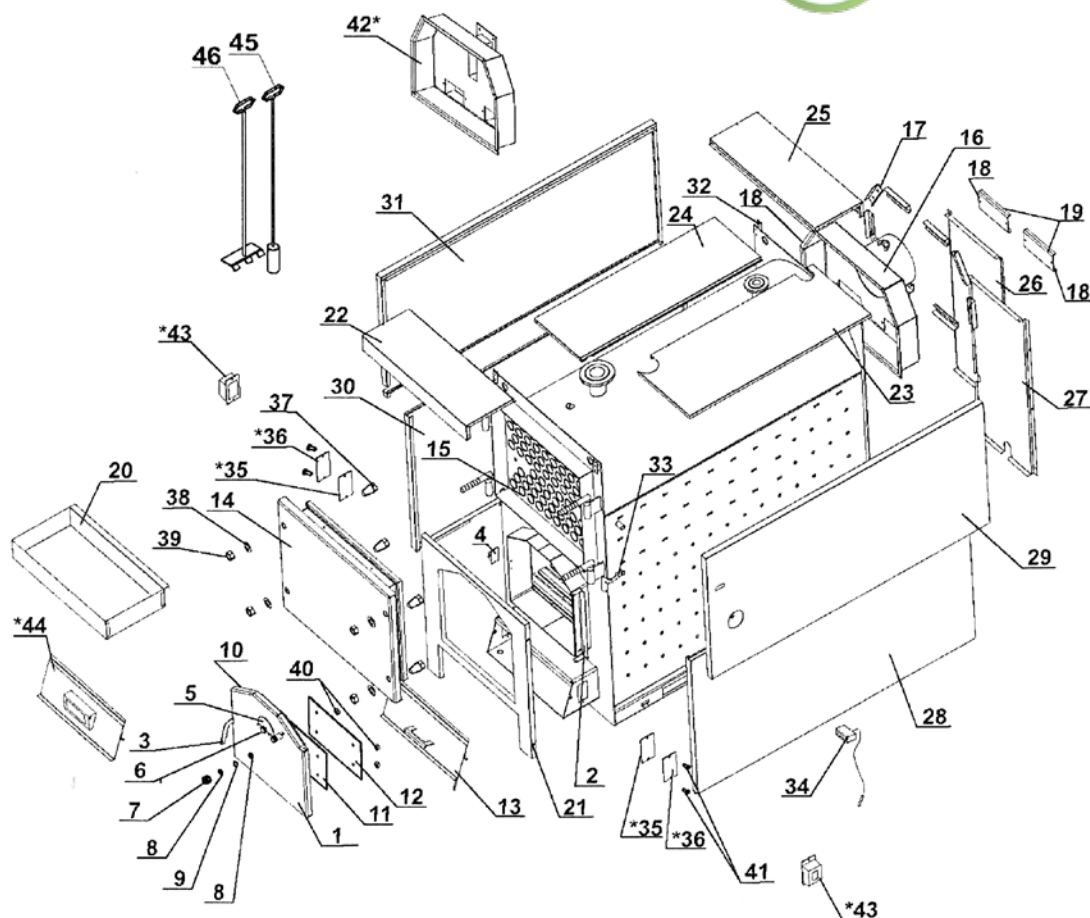
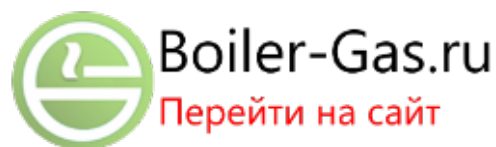

Поз.	Наименование позиции	Арт.	Цена €
1	Нижняя дверца котла – комплект (ЕКО CKS 250-300)	16942	228,03
2	Петли нижней дверцы котла (ЕКО CKS 250-300)	22410	9,12
3	Дверная ручка котла (ЕКО CKS 150-380)	16366	15,21
4	Держатель стержня нижней дверцы котла (ЕКО CKS 150-380)	22801	4,56
5	Крышка отверстия вторичного воздуха (ЕКО CKS 150-380)	13440	4,56
6	Винт с дластиковым покрытием М8х15мм (ЕКО CKS 150-380)	13132	1,53
7	Гайка смотрового отверстия (ЕКО CKS 150-380)	14433	3,66
8	Уплотнитель смотрового отверстия (ЕКО CKS 150-380)	10360	1,23
9	Огнеупорное стекло смотрового отверстия	14437	10,65
10	Уплотнитель из стекловолкна 25х25мм (ЕКО CKS 150-380)	13519	9,12
11	Прокладка нижней дверцы котла (ЕКО CKS 250-300)	22796	10,65
12	Защита буфера нижней дверцы котла (ЕКО CKS 250-300)	22799	30,42
13	Заслонка (ЕКО CKS 250-300)	16943	29,19
14	Верхняя дверца котла – комплект (ЕКО CKS 250-300)	16941	448,47
15	Петли верхней дверцы котла (ЕКО CKS 250-380)	15854	13,38
16	Дымовая камера (ЕКО CKS 250-300)	16944	285,81
17	Держатель дымовой камеры (ЕКО CKS 150-380)	22289	7,59
18	Уплотнитель из стекловолкна 20х8мм (ЕКО CKS 150-380)	15478	3,03
19	Крышка отверстия дымовой камеры (ЕКО CKS 250-380)	16371	3,03
20	Зольник (ЕКО CKS 250-300)	16369	48,66
21	Передняя сторона обшивки (ЕКО CKS 250-300)	22846	114,03
22	Передняя верхняя сторона обшивки (ЕКО CKS 250-300)	22850	42,57
23	Верхняя сторона обшивки – правая (ЕКО CKS 250)	22813	45,60
24	Верхняя сторона обшивки – левая (ЕКО CKS 250)	22818	36,48
25	Задняя верхняя сторона обшивки (ЕКО CKS 250-300)	22822	41,04
26	Задняя сторона обшивки- левая (ЕКО CKS 250-300)	22825	57,78
27	Задняя сторона обшивки – правая (ЕКО CKS 250-300)	22828	59,28
28	Боковая нижняя сторона обшивки – правая (ЕКО CKS 250)	22832	173,31
29	Боковая верхняя сторона обшивки – правая (ЕКО CKS 250)	22836	164,19

Поз.	Наименование позиции	Арт.	Цена €
30	Боковая нижняя сторона обшивки – левая (ЕКО CKS 250)	22840	173,31
31	Боковая верхняя сторона обшивки – левая (ЕКО CKS 250)	22844	164,19
32	Верхний деожатель обшивки (ЕКО CKS 150-380)	22803	3,03
33	Нижний держатель обшивки (ЕКО CKS 150-380)	22804	4,56
34	Термометр (ЕКО CKS 150-380)	14900	15,21
35*	Прокладка рамки первичного воздуха (только ЕКО CKS 250-380)	22805	3,03
36*	Крышка рамки первичного воздуха (только ЕКО CKS 250-380)	22806	4,56
37	Гайка М24 с конусом (ЕКО CKS 150-200)	15134	15,21
	Гайка М30 с конусом (ЕКО CKS 250-380)	17663	16,71
38	Шайба Ø 26 (ЕКО CKS 150-200)	10785	0,60
	Шайба Ø 32 (ЕКО CKS 250-380)	15254	0,90
39	Гайка М24 (ЕКО CKS 150-200)	11148	1,23
	Гайка М30 (ЕКО CKS 250-380)	13964	2,43
40	Гайка М8 (ЕКО CKS 150-380)	13134	0,15
41	Винт М8х20 (только ЕКО CKS 250-380)	13242	0,30
42**	Дымовая камера – циклон и вентилятор (ЕКО CKS 250)	15228	285,81
43**	Короб с клапаном для первичного воздуха (ЕКО CKS 250-380)	22807	22,80
44**	Крышка отверстия для первичного воздуха с клапаном (ЕКО CKS 150-200)	22808	31,92
45	Щетка (ЕКО CKS 200-250)	18884	63,24
46	Скребок (ЕКО CKS 200-250)	16376	9,12
	Обшивка котла – комплект (ЕКО CKS 250)	22854	1189,77
	Стекловата ДОМО 13000х1200х50 (ЕКО CKS 150-380)	17491	10,65

\* только при подключении котла непосредственно к дымоходу

\*\* только при подключении котла к дымоходу



# ECO CKS 300

Разобранное изображение. Запасные части.

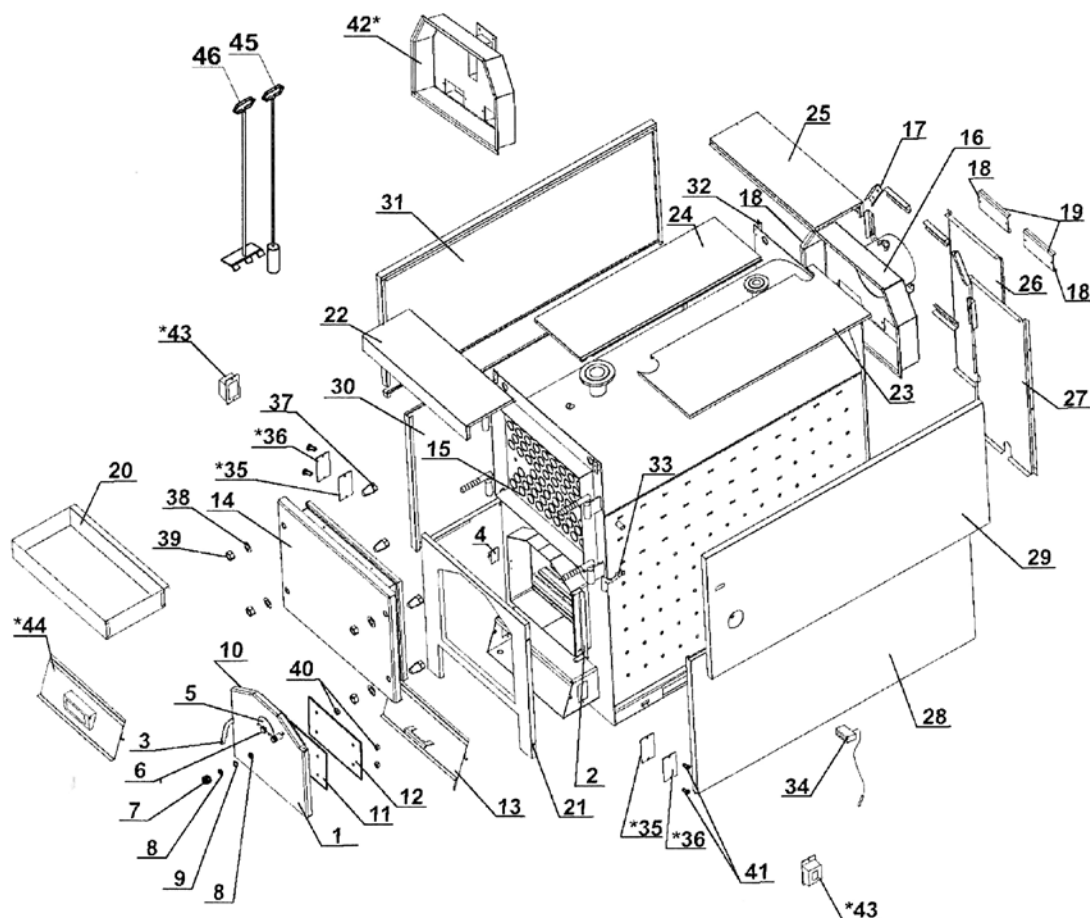

Поз.	Наименование позиции	Арт.	Цена €
1	Нижняя дверца котла – комплект (ЕКО CKS 250-300)	16942	228,03
2	Петли нижней дверцы котла (ЕКО CKS 250-300)	22410	9,12
3	Дверная ручка котла (ЕКО CKS 150-380)	16366	15,21
4	Держатель стержня нижней дверцы котла (ЕКО CKS 150-380)	22801	4,56
5	Крышка отверстия вторичного воздуха (ЕКО CKS 150-380)	13440	4,56
6	Винт с дластиковым покрытием М8х15мм (ЕКО CKS 150-380)	13132	1,53
7	Гайка смотрового отверстия (ЕКО CKS 150-380)	14433	3,66
8	Уплотнитель смотрового отверстия (ЕКО CKS 150-380)	10360	1,23
9	Огнеупорное стекло смотрового отверстия	14437	10,65
10	Уплотнитель из стекловолокна 25х25мм (ЕКО CKS 150-380)	13519	9,12
11	Прокладка нижней дверцы котла (ЕКО CKS 250-300)	22796	10,65
12	Защита буфера нижней дверцы котла (ЕКО CKS 250-300)	22799	30,42
13	Заслонка (ЕКО CKS 250-300)	16943	29,19
14	Верхняя дверца котла – комплект (ЕКО CKS 250-300)	16941	448,47
15	Петли верхней дверцы котла (ЕКО CKS 250-380)	15854	13,38
16	Дымовая камера (ЕКО CKS 250-300)	16944	285,81
17	Держатель дымовой камеры (ЕКО CKS 150-380)	22289	7,59
18	Уплотнитель из стекловолокна 20х8мм (ЕКО CKS 150-380)	15478	3,03
19	Крышка отверстия дымовой камеры (ЕКО CKS 250-380)	16371	3,03
20	Зольник (ЕКО CKS 250-300)	16369	48,66
21	Передняя сторона обшивки (ЕКО CKS 250-300)	22846	101,85
22	Передняя верхняя сторона обшивки (ЕКО CKS 250-300)	22850	42,57
23	Верхняя сторона обшивки – правая (ЕКО CKS 300)	22814	60,81
24	Верхняя сторона обшивки – левая (ЕКО CKS 300)	22819	48,66
25	Задняя верхняя сторона обшивки (ЕКО CKS 250-300)	22820	41,04
26	Задняя сторона обшивки- левая (ЕКО CKS 250-300)	22825	57,78
27	Задняя сторона обшивки – правая (ЕКО CKS 250-300)	22828	59,28
28	Боковая нижняя сторона обшивки – правая (ЕКО CKS 300-380)	22833	209,79
29	Боковая верхняя сторона обшивки – правая (ЕКО CKS 300-380)	22837	197,64

Поз.	Наименование позиции	Арт.	Цена €
30	Боковая нижняя сторона обшивки – левая (ЕКО CKS 300-380)	22841	209,79
31	Боковая верхняя сторона обшивки – левая (ЕКО CKS 300-380)	22845	197,64
32	Верхний деожатель обшивки (ЕКО CKS 150-380)	22803	3,03
33	Нижний держатель обшивки (ЕКО CKS 150-380)	22804	4,56
34	Термометр (ЕКО CKS 150-380)	14900	15,21
35*	Прокладка рамки первичного воздуха (только ЕКО CKS 250-380)	22805	3,03
36*	Крышка рамки первичного воздуха (только ЕКО CKS 250-380)	22806	4,56
37	Гайка М24 с конусом (ЕКО CKS 150-200)	15134	15,21
	Гайка М30 с конусом (ЕКО CKS 250-380)	17663	16,71
38	Шайба Ø 26 (ЕКО CKS 150-200)	10785	0,60
	Шайба Ø 32 (ЕКО CKS 250-380)	15254	0,90
39	Гайка М24 (ЕКО CKS 150-200)	11148	1,23
	Гайка М30 (ЕКО CKS 250-380)	13964	2,43
40	Гайка М8 (ЕКО CKS 150-380)	13134	0,15
41	Винт М8х20 (только ЕКО CKS 250-380)	13242	0,50
42**	Дымовая камера – циклон и вентилятор (ЕКО CKS 300)	15229	285,81
43**	Короб с клапаном для первичного воздуха (ЕКО CKS 250-380)	22807	21,27
44**	Крышка отверстия для первичного воздуха с клапаном (ЕКО CKS 150-200)	22808	31,92
45	Щетка (ЕКО CKS 300-380)	18885	67,80
46	Скребок (ЕКО CKS 300-380)	16377	10,65
	Обшивка котла – комплект (ЕКО CKS 300)	22855	1350,90
	Стекловата ДОМО 13000х1200х50 (ЕКО CKS 150-380)	17941	10,65

\* только при подключении котла непосредственно к дымоходу

\*\* только при подключении котла к дымоходу

# ECO CKS 380

Разобранное изображение. Запасные части.

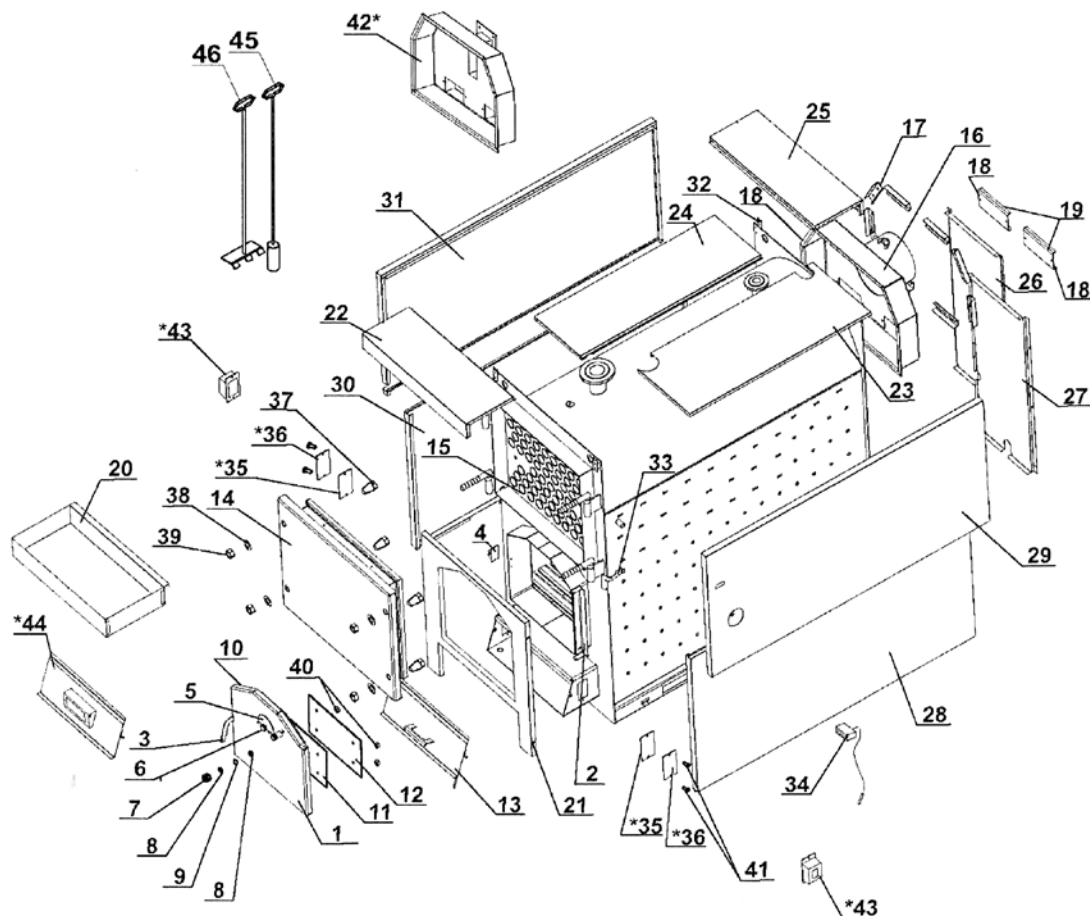

Поз.	Наименование позиции	Арт.	Цена €
1	Нижняя дверца котла – комплект (ЕКО CKS 380)	16385	249,33
2	Петли нижней дверцы котла (ЕКО CKS 380)	22410	9,12
3	Дверная ручка котла (ЕКО CKS 150-380)	16366	15,21
4	Держатель стержня нижней дверцы котла (ЕКО CKS 150-380)	22801	4,56
5	Крышка отверстия вторичного воздуха (ЕКО CKS 150-380)	13440	4,56
6	Винт с дластиковым покрытием М8х15мм (ЕКО CKS 150-380)	13132	1,53
7	Гайка смотрового отверстия (ЕКО CKS 150-380)	14433	3,66
8	Уплотнитель смотрового отверстия (ЕКО CKS 150-380)	10360	1,23
9	Огнеупорное стекло смотрового отверстия	14437	10,65
10	Уплотнитель из стекловолкна 25х25мм (ЕКО CKS 150-380)	13519	9,12
11	Прокладка нижней дверцы котла (ЕКО CKS 380)	22797	12,15
12	Защита буфера нижней дверцы котла (ЕКО CKS 380)	22800	33,45
13	Заслонка (ЕКО CKS 380)	16359	31,62
14	Верхняя дверца котла – комплект (ЕКО CKS 380)	16357	466,71
15	Петли верхней дверцы котла (ЕКО CKS 250-380)	15854	13,38
16	Дымовая камера (ЕКО CKS 380)	16360	307,08
17	Держатель дымовой камеры (ЕКО CKS 150-380)	22289	7,59
18	Уплотнитель из стекловолкна 20х8мм (ЕКО CKS 150-380)	15478	3,03
19	Крышка отверстия дымовой камеры (ЕКО CKS 250-380)	16371	3,03
20	Зольник (ЕКО CKS 380)	16370	54,72
21	Передняя сторона обшивки (ЕКО CKS 380)	22849	115,53
22	Передняя верхняя сторона обшивки (ЕКО CKS 380)	22851	48,66
23	Верхняя сторона обшивки – правая (ЕКО CKS 380)	22815	66,90
24	Верхняя сторона обшивки – левая (ЕКО CKS 380)	22820	54,72
25	Задняя верхняя сторона обшивки (ЕКО CKS 380)	22823	47,13
26	Задняя сторона обшивки- левая (ЕКО CKS 250-380)	22826	66,9
27	Задняя сторона обшивки – правая (ЕКО CKS 380)	22829	68,4
28	Боковая нижняя сторона обшивки – правая (ЕКО CKS 300-380)	22833	197,64
29	Боковая верхняя сторона обшивки – правая (ЕКО CKS 300-380)	22837	209,79

Поз.	Наименование позиции	Арт.	Цена €
30	Боковая нижняя сторона обшивки – левая (ЕКО CKS 300-380)	22841	197,64
31	Боковая верхняя сторона обшивки – левая (ЕКО CKS 300-380)	22845	209,79
32	Верхний деожатель обшивки (ЕКО CKS 150-380)	22803	3,03
33	Нижний держатель обшивки (ЕКО CKS 150-380)	22804	4,56
34	Термометр (ЕКО CKS 150-380)	14900	15,21
35*	Прокладка рамки первичного воздуха (только ЕКО CKS 250-380)	22805	3,03
36*	Крышка рамки первичного воздуха (только ЕКО CKS 250-380)	22806	4,56
37	Гайка М24 с конусом (ЕКО CKS 150-200)	15134	15,21
38	Гайка М30 с конусом (ЕКО CKS 250-380)	17663	16,71
39	Шайба Ø 26 (ЕКО CKS 150-200)	10785	0,60
40	Шайба Ø 32 (ЕКО CKS 250-380)	15254	0,90
41	Гайка М24 (ЕКО CKS 150-200)	11148	1,23
42**	Гайка М30 (ЕКО CKS 250-380)	13964	2,43
43**	Короб с клапаном для первичного воздуха (ЕКО CKS 250-380)	22807	21,27
44**	Крышка отверстия для первичного воздуха с клапаном (ЕКО CKS 150-200)	22808	31,92
45	Щетка (ЕКО CKS 300-380)	18885	67,80
46	Скребок (ЕКО CKS 300-380)	16377	10,65
	Обшивка котла – комплект (ЕКО CKS 380)	22856	1407,15
	Стекловата ДОМО 13000х1200х50 (ЕКО CKS 150-380)	17491	10,65

\* только при подключении котла непосредственно к дымоходу

\*\* только при подключении котла к дымоходу

## ECO CKS 500

Разобранное изображение. Запасные части.

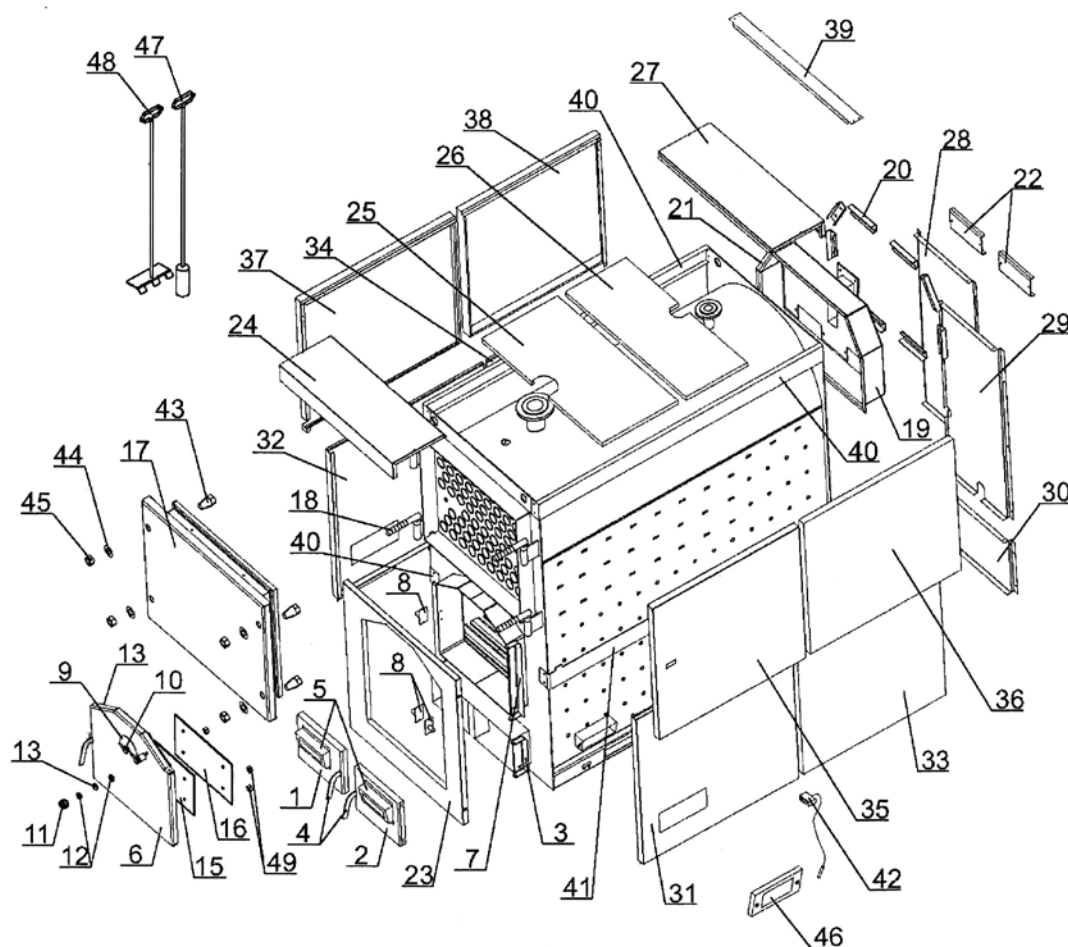

Поз.	Наименование позиции	Арт.	Цена €
1	Левая дверца подставки – комплект (ECO CKS 500)	18834	200,67
2	Правая дверца подставки – комплект (ECO CKS 500)	22884	200,67
3	Петли дверцы подставки (ECO CKS 500)	22885	18,24
4	Дверная ручка котла (ECO CKS 150-500)	16366	15,21
5	Короб с откидной крышкой для первичного воздуха (ECO CKS 500)	22886	16,71
6	Нижняя дверца котла – комплект (ECO CKS 500)	18835	343,59
7	Петли нижней дверцы (ECO CKS 500)	22887	10,65
8	Держатель стержня дверцы котла (ECO CKS 150-500)	22801	4,56
9	Крышка отверстия вторичного воздуха (ECO CKS 500)	13440	4,56
10	Винт с пластиковым покрытием M8x15мм (ECO CKS 150-500)	13132	1,53
11	Гайка смотрового отверстия (ECO CKS 150-500)	14433	3,66
12	Уплотнитель смотрового отверстия (ECO CKS 150-500)	10360	1,23
13	Огнеупорное стекло смотрового отверстия (ECO CKS 150-500)	14437	10,65
14	Уплотнитель из стекловолокна 25x25 мм (ECO CKS 150-500)	13519	9,12
15	Прокладка нижней дверцы котла (ECO CKS 500)	22888	24,33
16	Защита буфера нижней дверцы котла (ECO CKS 500)	22889	54,72
17	Верхняя дверца котла – комплект (ECO CKS 500)	18836	641,58
18	Петли верхней дверцы котла (ECO CKS 250-500)	15854	13,38
19	Дымовая камера (ECO CKS 500)	22866	450,00
20	Держатель дымовой камеры (ECO CKS 150-500)	22289	7,59
21	Уплотнитель из стекловолокна 20x8мм (ECO CKS 150-500)	15748	3,03
22	Крышка отверстия дымовой камеры (ECO CKS 150-500)	16371	3,03
23	Передняя сторона обшивки (ECO CKS 500)	22890	124,65
24	Передняя верхняя сторона обшивки (ECO CKS 500)	22867	42,57
25	Верхняя сторона обшивки – передняя (ECO CKS 500)	22868	109,47
26	Верхняя дверца котла – комплект (ECO CKS 500)	22869	109,47
27	Задняя верхняя сторона обшивки (ECO CKS 500)	22870	42,57
28	Задняя сторона обшивки – левая (ECO CKS 500)	22871	60,81
29	Задняя сторона обшивки – правая (ECO CKS 500)	22872	62,34

Поз.	Наименование позиции	Арт.	Цена €
30	Задняя сторона обшивки – нижняя (ECO CKS 500)	22873	68,40
31	Боковая передняя нижняя сторона обшивки – правая (ECO CKS 500)	22874	164,19
32	Боковая передняя нижняя сторона обшивки – левая (ECO CKS 500)	22875	164,19
33	Боковая задняя нижняя сторона обшивки – правая (ECO CKS 500)	22876	164,19
34	Боковая задняя нижняя сторона обшивки – левая (ECO CKS 500)	22877	164,19
35	Боковая передняя верхняя сторона обшивки – правая (ECO CKS 500)	22878	136,83
36	Боковая передняя верхняя сторона обшивки – левая (ECO CKS 500)	22879	136,83
37	Боковая задняя верхняя сторона обшивки – правая (ECO CKS 500)	22880	136,83
38	Боковая задняя верхняя сторона обшивки – левая (ECO CKS 500)	22881	136,83
39	Металл связывающий (ECO CKS 500)	22891	15,21
40	Верхний держатель обшивки (ECO CKS 500)	22882	45,60
41	Нижний держатель обшивки (ECO CKS 500)	22883	39,54
42	Термометр (ECO CKS 150-500)	14900	15,21
43	Гайка M30 с конусом (ECO CKS 250-500)	17663	16,71
44	Шайба Ø 32 (ECO CKS 250-500)	15254	0,90
45	Гайка M30 (ECO CKS 250-500)	13964	2,43
46	Крышка отверстия вторичного воздуха с клапаном (ECO CKS 500)	22864	12,15
47	Щетка (ECO CKS 500)	19484	76,02
48	Скребок (ECO CKS 500)	22892	13,68
49	Гайка M8 (ECO CKS 150-500)	13134	0,15
	Обшивка котла – комплект (ECO CKS 500)	21159	2067,57
	Стекловата (ECO CKS 150-500)	17491	10,65

\* котел должен быть подключен к дымоходу через циклон и вентилятор