

ФЕДЕРАЛЬНАЯ СЛУЖБА ПО НАДЗОРУ  
В СФЕРЕ ЗАЩИТЫ ПРАВ ПОТРЕБИТЕЛЕЙ И БЛАГОПОЛУЧИЯ ЧЕЛОВЕКА  
**ФЕДЕРАЛЬНОЕ ГОСУДАРСТВЕННОЕ УЧРЕЖДЕНИЕ ЗДРАВООХРАНЕНИЯ  
«ЦЕНТР ГИГИЕНЫ И ЭПИДЕМИОЛОГИИ В ГОРОДЕ МОСКВЕ»**

129626, г. Москва, Графский пер., д. 4/9, тел. (495)-687-40-35, факс (495)-616-65-69  
Свидетельство об аккредитации №31-АК от 26.02.2010  
Испытательный лабораторный центр: ГСЭН.RU.ЦОА.021, РОСС RU.0001.510895, DAkkS D-PL-14246-01-00

## ЭКСПЕРТНОЕ ЗАКЛЮЧЕНИЕ

о соответствии ~~(использования)~~ продукции  
Единым санитарно-эпидемиологическим и гигиеническим требованиям к товарам

Регистрационный № **77.01.16.П.001718.11.10**

Дата **19. 11. 2010 г.**

На основании заявления (№, дата) **57157**

**18.11.2010**

Организация-изготовитель

"Grohe AG"

Адрес: Hauptstrasse 137, 58675 Nemer, Postfach 1361, Germany (Германия). Заводы-изготовители: см. приложение

Импортер (поставщик), получатель

ООО "Гроз"

Адрес: 107140, г. Москва, ул. Русаковская, д. 13, стр. 1, Россия

Наименование продукции (с указанием торговой марки, артикула, ТН ВЭД ТС):

Изделия санитарно-технического назначения из пластмассы т.м. "GROHE": сиденья и крышки для унитазов, бачки смывные с инсталляцией и без инсталляции, лейки и распылители душевые, клапаны и их части. (Коды ТН ВЭД ТС: 3922, 8424, 8481)

Продукция изготовлена в соответствии с:

Декларация о соответствии изготовителя.

Перечень документов, представленных на экспертизу:

Декларация о соответствии. Протокол испытаний. Свидетельство о регистрации. Свидетельство о постановке в ИФНС.

Характеристика, ингредиентный состав продукции  
пластмасса

Рассмотрены протоколы (№, дата протокола, наименование организации (испытательной лаборатории, центра), проводившей испытания, аттестат аккредитации):  
протокол ИЛЦ ФГУ "ГЦ ГСЭН Мин. Обороны РФ" (Аттестат аккредитации № ГСЭН.RU.ЦОА.166) № 090-11-ЭТ от 11.11.2010 г.

№ 001775



**ФЕДЕРАЛЬНАЯ СЛУЖБА ПО НАДЗОРУ  
В СФЕРЕ ЗАЩИТЫ ПРАВ ПОТРЕБИТЕЛЕЙ И БЛАГОПОЛУЧИЯ ЧЕЛОВЕКА  
ФЕДЕРАЛЬНОЕ ГОСУДАРСТВЕННОЕ УЧРЕЖДЕНИЕ ЗДРАВООХРАНЕНИЯ  
«ЦЕНТР ГИГИЕНЫ И ЭПИДЕМИОЛОГИИ В ГОРОДЕ МОСКВЕ»**

129626, г. Москва, Графский пер., д. 4/9, тел. (495)-687-40-35, факс (495)-616-65-69  
Свидетельство об аккредитации №31-АК от 26.02.2010  
Испытательный лабораторный центр: ГСЭН.RU.ЦОА.021, РОСС RU.0001.510895, DAkKS D-PL-14246-01-00

**ПРИЛОЖЕНИЕ  
К ЭКСПЕРТНОМУ ЗАКЛЮЧЕНИЮ**

№ 77.01.16.П.001718.11.10 Дата 19. 11. 2010 г.

"Grohe AG", Адрес: Hauptstrasse 137, 58675 Hemer, Postfach 1361, Germany (Германия). Заводы-изготовители: 1. "Grohe AG", Werk Lahr, Carl-Benz-Strasse 10, 77933 Lahr, Postfach 1660, Germany (Германия); 2. "Grohe AG", Werk Hemer, Industriepark Edelburg, 58675 Hemer, Postfach 1361, Germany (Германия); 3. "Grohedal Sanitarsystems GMBH&Co", Werk Porta Westfalica, Zur Porta 8-12, 32457 Porta Westfalica, Postfach 1363, Germany (Германия); 4. "Grohe Portugal Componentes Sanitarios, LDA", Apartado 167 Zona Industrial de Areeiros, 3850 Albelgaria-a-Velha, Portugal (Португалия); 5. "Grohe Canada Inc.", Mississauga Plant, 1230 Lakeshore Road East, L5E 1E9 Mississauga, Ontario, Canada (Канада); 6. "Grohe Siam Ltd.", 203 Moo 10 Ban Na Sub-District Klaeng District, 21110 Rayong Province, Thailand (Таиланд)

**Главный врач  
(заместитель главного врача)**



*[Handwritten signature]*  
подпись

**Иваненко А.В.**

Ф. И. О.

**Мизгайлов А.В.**

**Заведующий отделом организации  
санитарно-эпидемиологических  
экспертиз**

*[Handwritten signature]*  
*[Handwritten signature]*

**Гордеева Т.И.**

Фамилия, И. О.

**Митянина Т. В.**

Эксперт (эксперты)

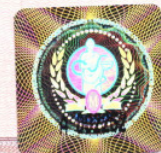

Гигиеническая характеристика продукции:

Вещества, показатели (факторы)

стирол, мг/дм<sup>3</sup>  
спирт метиловый, мг/дм<sup>3</sup>  
формальдегид, мг/дм<sup>3</sup>  
бензол, мг/дм<sup>3</sup>  
толуол, мг/дм<sup>3</sup>

Фактическое значение

0,005  
0,06  
0,004  
не обнаружен  
0,2

Гигиенический норматив

0,01  
0,2  
0,1  
0,01  
0,5

Область применения:

сантехника

Условия использования, хранения, транспортировки и меры безопасности:

В соответствии с рекомендациями фирмы-изготовителя, выполненными на русском языке.

Информация, наносимая на этикетку:

в соответствии с Едиными санитарно-эпидемиологическими и гигиеническими требованиями к товарам, подлежащим санитарно-эпидемиологическому надзору (контролю)

## ЗАКЛЮЧЕНИЕ

Санитарно-эпидемиологическая экспертиза проведена в соответствии с действующими Едиными санитарно-эпидемиологическими и гигиеническими требованиями к товарам, с использованием методов и методик, утвержденных в установленном порядке.

Продукция Изделия санитарно-технического назначения из пластмассы т.м. "GROHE": сиденья и крышки для унитазов, бачки смывные с инсталляцией и без инсталляции, лейки и распылители душевые, клапаны и их части. (Коды ТН ВЭД ТС: 3922, 8424, 8481)

**соответствует** ~~(не соответствует)~~ Единым санитарно-эпидемиологическим и гигиеническим требованиям к товарам.

Настоящее экспертное заключение выдано для целей ~~государственной регистрации продукции~~ подтверждения соответствия продукции Единым санитарно-эпидемиологическим и гигиеническим требованиям к товарам

Главный врач  
(заместитель главного врача)



подпись

Иваненко А.В.

Мизгай А.В.

Заведующий отделом организации  
санитарно-эпидемиологических  
экспертиз

Гордеева Т.И.

Фамилия, И. О.

Эксперт (эксперты)

Митянина Т. В.

